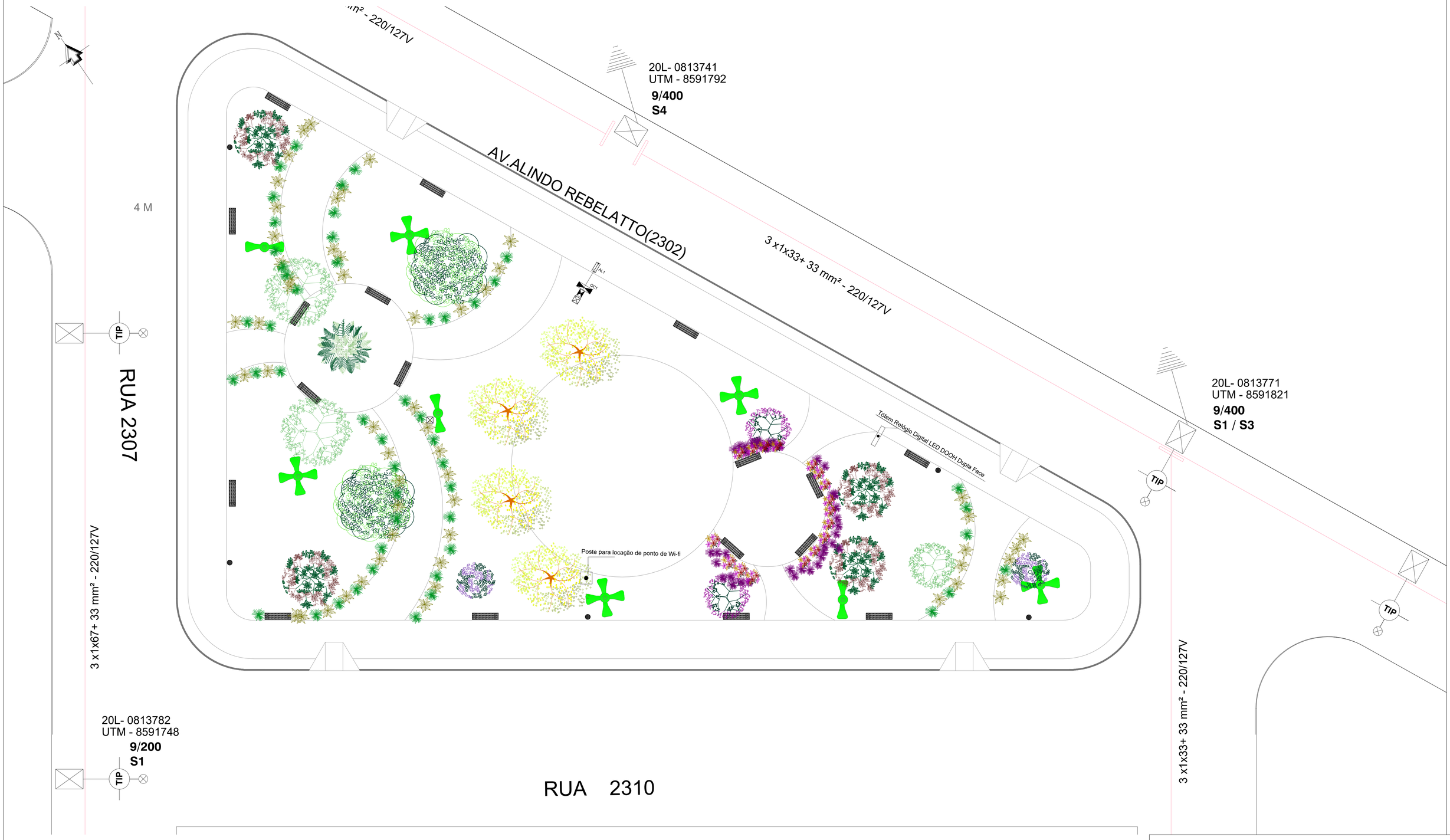

Planta de Arborização e Locação do Poste

ESCALA----------1/100

LEGENDA			
	PORTE	ESPÉCIE	UNIDADE
	PALMEIRA MÉDIO PORTE Altura mínima 2,00m	PALMEIRA RABO DE RAPOSA	01
	ÁRVORE DE GRANDE PORTE Altura mínima 2,00m	JACANDARÁ	02
	ÁRVORE DE MÉDIOGRANDE PORTE Altura mínima 2,00m	IPÊ	05
	ÁRVORE DE PEQUENO PORTE Altura mínima 2,00m	PATA DE VACA	02
	ÁRVORE DE PEQUENO PORTE Altura mínima 1,50m	MANACÁ	04
	ÁRVORE DE PEQUENO PORTE Altura mínima 1,50m	QUARESMEIRA	01
	ÁRVORE FRUTÍFERA Altura mínima 1,50m	JABUTICABEIRA	02
	ARBUSTO PEQUENO PORTE	IXORIA	63
	ARBUSTO PEQUENO PORTE	CLOROFITO	67
	ARBUSTO PEQUENO PORTE	TRAPOERABA ROXA	63
	ARBUSTO PEQUENO PORTE (COM FLORES)	LIRIOPE	18

LEGENDA - ELETRICA			
	INDICE	FABRICANTE	QUANTIDADE
	01	ILUMATIC	06
	02	ILUMATIC	20
	03	Tótem Relógio Digital LED DOOH Dupla Face	01
	04	Poste para locação de ponto de Wi-fi	01

Estado de Rondônia
Município de Vilhena

OBRA: PRAÇA DO SETOR 23

ENDEREÇO	SETOR	QUADRA	LOTE
AV.ALINDO REBELATTO(2302)	23	15	UNICO

AUTOR DO PROJETO: Andrea Couto Ferraz — Arquiteta e Urbanista CAU/ A58091-0 — ART/RRT/TRT
RESP. TÉCNICO — ART/RRT/TRT

DECLARO QUE A APROVAÇÃO DO PROJETO NÃO IMPLICA NO RECONHECIMENTO POR PARTE DA PREFEITURA DO DIREITO DE PROPRIEDADE DO TERRENO

ÁREAS

Lote Único	1.201,99m²
Área do Passeio Público	696,59 m²
Total	1.898,58m²

ASSINATURAS: AUTOR DO PROJETO; RESPONSÁVEL TÉCNICO

SITUAÇÃO SEM ESCALA

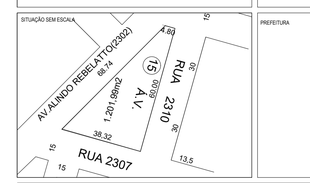

PREFEITURA

PROJETO: ARQUITETÔNICO

SEMPLAN — Secretaria Municipal de Planejamento

CONTEÚDO: Planta Baixa
PRANCHA: 08/08
ESCALA: INDICADA
DATA: Agosto/2021
REVISÕES: dezembro/2021
DESENHO: Bruno Queiroz